

# 'E fiema'u nai hā ID pea ke toki ma'u ha huhu malu'i TA'ETOTONGI 'o e COVID-19?



'E lava 'a e tokotaha kotoa 'o ma'u 'a e huhu malu'i. 'Oku 'IKAI fiema'u ha 'inisia mo'ui lelei, pe ko ha sitiseni US pe ngofua nofo fonua. 'Oku 'ikai fiema'u ha fika ngāue ki he huhu malu'i, ka 'e lava pe he kau tauhi mo'ui 'o kole atu, 'o kapau 'e lava ma'u ai ha totongi ki he faito'o malu'i.

Kapau kuo ngalo ho fika ngāue pe 'oku 'ikai ma'u ha fika ngāue, talaange pe "ikai" kapau 'e 'eke atu. 'Oku 'ikai vahevahe 'e kinautolu ha fakamatala 'o kau kiate ki he 'imikuleisiní pe ko e kau pōlisi.

'Oku TA'ETOTONGI 'a e faito'o malu'i ki he tokotaha kotoa. Kapau 'oku 'i ai ha 'inisia, 'e lava 'e kinautolu 'o kole ki ho 'inisia ke totongi hono 'oatu 'a e huhu, pea 'oku 'ikai ha me'a ia ke ke totongi.

Kuo pau ke ke ha'u mo ha me'a 'oku 'asi ai ho hingoá (hange ko ha la'itaa ID, tohi totongi 'uhila pe kasa, pea ko ha tohi na'e fakamo'oni ha taha 'o fekau'aki pea mo koe).

Ko ha ngaahi ID teke lava 'o faka'aonga'i 'o hange ko ha me'a 'oku 'asi ai ho hingoá.



ID mei tu'apule'anga



ID mei ha'apiako

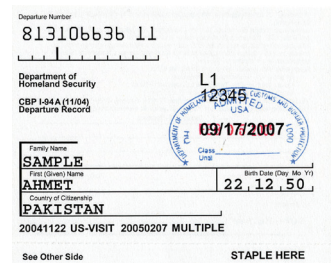

i-94



Laiseni faka'uli 'ekisipaae pe ko ha paasipooti



Kaati faka'uli mei ha fonua muli

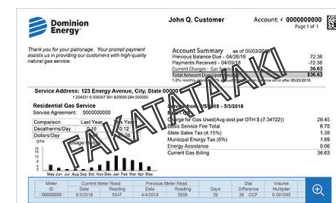

Tohi mo'ua 'uhila pe kasa



Tohi 'oku 'asi ai ho hingoa

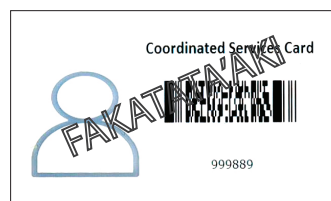

ID mei ha nofo'anga tauhi